ATEŞTOP
MEÇHUL DÜŞMAN
ATEŞTOP
TEHLİKELİ GÖREV
Doğan Kardeş
CENTURY 21
M. NOBLE
FIREBALL XL5
SAYI
2
SERÜVEN BİRDEN
ATEŞTOP
GERRY ANDERSON'S
FIREBALL
XL5
Zamangezgini
Doğan Kardeş dergisinin
20 Mart 1967 – 31 Temmuz 1967
tarihleri arasında 21 – 40 sayıları arası
20 sayıdan derlenmiştir.

STEVE ZODIAC

network
DISCS FOUR TO SIX
FIREBALL
XL5
U
DVD
VIDEO
M.N.

ATEŞTOP
MEÇHUL DÜŞMAN
ATEŞTOP UZAY ŞEHRİNE DÖNMÜŞ, KIZAĞA ÇEKİLMİŞTİ. BOZULAN MOTORLARININ YERİNE YENİLERİNİ KOYDULAR...
XL5
XL5
İŞTE YENİ HEM DE SON SİSTEM BİR MOTOR, STİF!
XL5
İNŞALLAH BİZİ YARI YOLDA KOMAZ. GÖK TAŞINDA BAŞIMIZA GELENLERİ UNUTMA.
İLK DENEMEYİ BİZ YAPACAĞIZ... NE MUTLU BİZE!..
EVET, VENÜS, HEYECANLISIN DEĞİL Mİ?
ATEŞTOP'UN UZAY GEMİCİLERİ ÜS KOMUTANINDAN BİLGİ ALIYORLARDI.
GEZİDE YENİ HELYATOMİK MOTORLARIN GENİŞ ÇAPTA BİR DENEMESİNİ YAPACAKSINIZ...
ATEŞTOP'U NEPTÜN'E KADAR NORMAL HIZLA SÜRÜP, DÖNÜŞTE EN SON HIZA ÇIKACAKSINIZ...
YOLUNUZ AÇIK OLSUN. YARIN GÜN DOĞARKEN YOLA ÇIKACAKSINIZ.
DAKİKASINDA HAZIR OLACAĞIZ!..
ERTESİ SABAH...
XL5
XL5
NEPTÜN YAKLAŞIYOR, STİF! YOLU 1-9-7-0 A AYARLA...
NEPTÜN'ÜN ÜZERİNE GELİNCE BANA HABER VER...

ÖYLE BİR FIR-LAYACAĞIZ Kİ SORMA, MAT!
MAT'IN İŞARETİ ÜZERİNE STİF HELYATOMİK MOTORLARI İŞLETTİ...
ATEŞTOP BOŞLUKTA IŞIK HIZIYLA GİTMEYE BAŞLADI...
XL5
HIZ: DÖRT-VİR-GÜL-İKİ... ON SA-NİYE SONRA MARŞ GERİ FİŞEKLERİ ATEŞLEMEYE HAZIRLAN
HIZ KESEN FİŞEKLER ATEŞLENDİ...
DÜNYA YAKLAŞIYORDU.
YERE İNİŞ BAŞLIYOR!
HAZIRLIKLAR TAMAM! YOLU ÜÇ-BİR-YEDİ'YE ÇEVİR, YÜKSEKLİĞİ YÜZBİN'E
UZAY ŞEH-Rİ ALTIMIZ-DA, STİF!
NEREDE, MAT? BİR ATOL VAR YAL-NIZ... SEN BANA YAN-LIŞ YOL ÇİZDİN...
HAYIR, STİF. BÜTÜN HESAP-LAR TAMAM. UZAY ŞEHRİ'NİN ÜZERİNDE OLMALIYIZ.
PEKİ AMA HANİ?
BURADA YOK!

ATEŞTOP YENİ BİR FÜZE MOTORUNU DENEMEK İÇİN UZAY GEZİSİNE ÇIKMIŞTI... DÖNÜŞTE UZAY ŞEHRİ'Nİ ESKİ YERİNDE BULAMADILAR...
HESABIMA GÖRE ŞEHRİN ÜZERİNDE OLMALIYIZ.
AMA MAT, ORTADA BİR ATOL'DEN BAŞKA BİR ŞEY YOK!
TELSİZLE ARAYACAĞIM BAKALIM NE KARŞILIK GELECEK?
ATEŞTOP'TAN UZAY ŞEHRİ'NE... BİZİ İŞİTİYOR MUSUNUZ?
RECEIVE
ALICI
PARFITT, DÖRDE DOĞRU YOL ALIYORLAR... İNGİLTERE'NİN AVUSTRALYA'YA CEVABI: İLK GELENLER 5'E KARŞI 215...
BU DA NE DEMEK ALLAHAŞKINA, MAT?
BİLMEM, HİÇBİR ŞEY ANLAYAMADIM. KONUŞAN UZAY ŞEHRİ DEĞİL.
BELKİ DE BİZ GİDİP GELİNCEYE KADAR BİR ŞEY OLDU.
BEŞ SAAT İÇİNDE NE OLABİLİR?
WASHINGTON A DOĞRU GİDİP DURUMU ANLAMAYA ÇALIŞALIM...
ATEŞTOP AMERİKA'NIN BATISINA DOĞRU UÇUYOR...
XL5
BİRDENBİRE...
AVCI UÇAKLARI STİF! BUNLAR ESKİ TİP... PEK DE DOSTA BENZEMİYORLAR...

KÖTÜ BİR NİYETLERİ DE VAR!
HIZ FİŞEKLERİNİ ATEŞLE, ROBERT!
HIZ FİŞEKLERİ!
ATESTOP UÇAKLARIN ARASINDAN SIYRILDI...
WASHINGTON A GİDELİM. İŞ ANLAŞILIR... BU UÇAKLARA DA BİR DERS VERMEK GEREKİR.
KIZMA STİF. HAVA ALANINI ARA. GELMEK ÜZERE OLDUĞUMUZU BİLDİR
WASHINGTON UZAY ALANI... İNİŞ MÜSADESİ İSTİYORUZ!
UZAY HAVA ALANINDA...
MÜSADE VER ONLARA
HAVA ALANINDAN ATESTOP'A YERE İNEBİLİRSİNİZ...
DİKKAT! HAVA TRAFİK KONTROLÜNÜN EMRİ: BÜTÜN UÇAKLAR ALANI DERHAL BOŞALTINIZ...
OLAĞAN ÜSTÜ BİR DURUM VAR!
SAVUNMA BAKANLIĞINI İSTEMİŞTİNİZ KOMUTANIM!
ALO! KIRMIZI KUVVETLER KONUŞUYOR... BÜTÜN BİRLİKLERİ WASHINGTON HAVA ALANINA GÖNDERİN!
DÜŞMAN UZAY GEMİSİ YERE İNMEK ÜZERE... HAZIR OLUN!
ATESTOP'U KARŞILAMAYA DÜŞMAN HAZIRLANMIŞTI..

ATEŞTOP, YENİ BİR FÜZE MOTORUNUN DENEMESİNİ YAPMAK ÜZERE UZAY'A GİDİP BEŞ SAAT SONRA DÖNDÜĞÜNDE UZAY ŞEHRİNİ YERİNDE BULAMAMIŞ, BİR DÜŞMAN ORDUSUYLA KARŞILAŞMIŞTI.
XL5
DEV GİBİ BİR UZAY GEMİSİ. YÜZ METRE UZUNLUĞUNDA OLMALI.
TANKLARI, ROKETLERİ GÖZDEN UZAK TUTSAK İYİ EDERİZ. BU GEMİDEKİLER ONLARI GÖRÜRSE ATEŞ EDEBİLİRLER.
BU GEMİNİN SİLAHLARI DA KİMBİLİR NE KADAR KORKUNÇTUR?
ATEŞTOP'TAN GENEL KURMAY'A. UZAY ŞEHRİ'Nİ DÜŞMAN ALMIŞ. ÇABUK YARDIMCI KUVVET GÖNDERİN.
ATEŞTOP, ROGER!
ORTALIK TEMİZLENDİ. YERE İNEBİLİRİZ, MAT!
EVET, STİF. YALNIZ ÇOK İHTİYATLI OLMALIYIZ.
GELİYORLAR. HAVA YASTIKLI MOTOSİKLETLERİ VAR. KOVANA DOĞRU UÇAN ARILAR GİBİ...
TANKLAR HAZIROL!
BİNALAR BİZİMKİLERE BENZEMİYOR, STİF.
İÇERİDE NELER OLDUĞUNU ŞİMDİ ÖĞRENECEĞİZ...
BENİM ANLAMADIĞIM, ORTALIĞIN NİÇİN BU KADAR BOŞ OLUŞU. HİÇ CANLI YOK MU, YAHU?

KIMILDA-MAYIN, YA-KARIM!
BU DA NE DEMEK? ŞAKA MI EDİ-YORSUNUZ?
HİÇ DE ŞAKA DEĞİL. JACKSON TANKLARA EMİR VER!
STİF IŞIN TÜFEĞİNİ "YERE YIK" NOKTASINA AYARLADI.
YERE YIK!
FELÇ
YERE YIK
ADAMLAR YERE YIKILDILAR...
ÇABUK ÇOCUKLAR, ATEŞTOP'A!
KAÇIYORLAR! TANKLAR, İLERİ MARŞ!
ONLARA DEĞİL, GEMİLERİNE ATEŞ EDİN!
GEMİYE DÖNE-MİYECEĞİZ, STİF. VAZGEÇELİM.
HAKKIN VAR, MAT.
FİŞEKLERİ ATEŞLE, ROBERT! YÖRÜNGEDE BİN K.M. HIZ.
FİŞEKLERİ ATEŞLE!
UZAY GEMİSİNİN ROBERT ADINI TAK-TIKLARI MAKİNE A-DAMI FİŞEKLERİ ATEŞLEDİ. GEMİ SON HIZLA FIRLADI...
GEMİYİ KURTAR-DIK.

4
STİF ZODİAC'LA ARKADAŞLA-
RI, BİR UZAY GEZİSİNDEN
DÖNDÜKLERİ ZAMAN, UZAY
ŞEHRİ'Nİ DÜŞMANLARIN AL-
DIKLARINI GÖRMÜŞLERDİ.
GEMİYE DÜŞMAN ATEŞ
AÇINCA, MAKİNE ADAMA
EMİR VERDİLER. O DA
FİŞEKLERİ ATEŞLEYE-
REK GEMİYİ KURTARIP
UÇURTTU...
TAM ZAMANINDA YETİŞİP KURTARDIK
UZAY GEMİSİ-NİN BİRDEN HA-VALANMASI DÜŞ-MAN KOMUTANI-NI ŞAŞIRTMIŞTI.
UÇAKSAVAR FÜZELERİ, A-TEŞİ UZAY GE-MİSİNİN DÜŞÜ-RÜLMESİNİ İSTİYORUM.
ATEŞTOP'A FÜZE YAĞDIRI-YORLAR, STİF!
ROBERT! YAKLAŞAN HER ŞEYİ MAHVET!
GEMİNİN IŞIN SİLAHLARI HARE-KETE GEÇTİ...
XL5
XL5
ATEŞ!
DUR! BU GEMİYİ HİÇBİR MERMİ DURDU-RAMAZ. ONU BIRAKALIM, A-DAMLARA DÖNELİM.
BÖYLECE...
HİÇBİR ŞEYE KALKIŞMAYIN! DOĞRU BİNA-DAN İÇERİ!..
KİMSİ-NİZ?
HANGİ GEZEGEN-DEN GELİ-YORSUNUZ?
DURUN, BEN DE SORAYIM: SİZ KİMSİNİZ?

KİMSİNİZ, SİZ? BİZE SUAL SORAMAZSINIZ.
AMA MAT...
SEN SUS, VENÜS.
BİZDEN NE İSTİYORSUNUZ? BIRAKIN GİDELİM.
ONU AKLINIZDAN ÇIKARIN. SİZİ KONUŞTURMADIKÇA BURADAN HİÇ BİR YERE YOLLAMAYIZ. GÖTÜR ŞUNLARI!
KUSURA BAKMAYIN, ZİNDANIMIZ YOK. SİZİ BU EŞYA ODASINA KAPAYACAĞIZ...
STİF, MAT, VENÜS ACAİP BİR HAPİSHANEYE KAPATILMIŞLARDI.
KİM OLDUĞUMUZU, NEREDEN GELDİĞİMİZİ NİÇİN SÖYLEMEDİN, MAT?
ONLARIN DA İSTEDİĞİ BU, STİF. BİLGİLERİMİZİ ÖĞRENMEK İSTİYORLAR.
BİRİ ONLARI GÖZ HAPSİNDE BULUNDURUYORDU...
BEŞ SAATTE DURUM NASIL DEĞİŞTİ, ANLAMIYORUM, MAT.
DEĞİŞİR. STİF, BAK, SANA BİR ŞEY ANLATIM.
2028 YILINDA BİRGÜN BİR İNGİLİZ, YOL KIYISINDA BİR ÇAYIRDA GOLF OYNUYORMUŞ... ARI SOKMUŞ...
ADAM CANI YANINCA TOPA HIZLI VURMUŞ. TOP O SIRADA YOLU DÜZELTEN MAKİNANIN HIZ DÜĞMESİNE ÇARPMIŞ...
MAKİNE HIZLI ÇALIŞIYOR, TELEFON DİREKLERİNİ YIKIYOR. O SIRADA BAŞBAKANLA GENEL KURMAY BAŞKANI TELEFONLA KONUŞUYORLARMIŞ...
NE BUYURDUNUZ, BAŞBAKANIM?
ÇABUK, ATOM ROKETLERİNİ HAREKETE GEÇİRİN!..
GENEL KURMAY BAŞKANI'NIN BU EMRİ HEMEN YERİNE GETİRMESİYLE ÜÇÜNCÜ DÜNYA SAVAŞI BAŞLIYOR...
MEĞERSE, BAŞBAKAN: ... "DÜĞMEYE BASIN DEDİĞİM ZAMAN İTİRAZ İSTEMEM" DİYECEKMİŞ. TELEFON HATLARI KESİLİNCE...
LÂFI YARIM KALMIŞ...
EVET. GÖRÜYORSUN YA, STİF, BİR SAVAŞIN BAŞLAMASINA KİMİ VAKİT NE SAÇMA BİR ŞEY YOL AÇIYOR. BUNU UNUTMA.
HAKLISIN, MAT. PEKİ AMA, BİZ ŞİMDİ BUNLARIN ELİNDEN NASIL KURTULACAĞIZ?
MERAK ETME, STİF. SAVAŞLARDA OLDUĞU GİBİ BUNDA DA HİÇ BEKLENMEDİK BİRŞEY OLABİLİR...

STİF ZODİAC İLE ARKADAŞLARI BİR UZAY GEZİSİNDEN DÖNDÜKLERİNDE, ÜSLERİNİ DÜŞMANIN İŞGAL ETMİŞ OLDUĞUNU GÖRDÜLER.
UZAY GEMİSİNİ ONLARIN ELİNDEN KURTARIP TEK BAŞINA HAVAYA SALDIKTAN SONRA ESİR DÜŞTÜLER...
DURUM NASIL?
İYİ EFENDİM!
KONUŞTUKLARINI TEYPE ALDIM. BENİM NÖBETİM SONA ERDİ. ŞİMDİ SIRA ARKADAŞTA
PEKİ, SEN GİT... BİRAZ UYU. DİNLEN.
PROFESÖR HAKLI ONLARIN SIRLARINI ÖĞRENİRSEK SAVAŞ DAHA KORKUNÇ OLUR.
BUNU ÖNLEMELİYİM! KAÇMALARINI SAĞLAYACAĞIM.
BİR EMRİNİZ Mİ VAR?
EVET. ŞURAYA BAK...
NÖBETÇİ BAŞINI ÇEVİRİR...
GELİN... ÇABUK!
DUR, STİF! BİR TUZAK OLABİLİR!..
BU FIRSATTAN YARARLANALIM... GELİN
ESİRLER KAÇIYOR. KAPIYI KİM AÇMIŞ?..

ALARM
ALÂRM ZİLLERİ ÇALMAYA BAŞLAMIŞTI.
TANKLAR, ÇABUK!
BURADAN!.
İŞTE! ŞURADALAR.
AH!
VENÜS, AL BUNU, YARALANDI. ÇABUK, İÇERİ AL!
SEN BUNU KULLANABİLİR MİSİN?
SANIYORUM. SEN VENÜS'E YARDIM ET, MAT!
STİF TANKIN ÖTESİNİ BERİSİNİ KURCALADI...
TAMAM! NASIL İŞLETİLECEĞİNİ BULDUM. GİDİYORUZ...
KARŞIMIZDA AĞAÇLAR VAR. ONLARI AŞTIK MI DÜZLÜĞE ÇIKACAĞIZ. SONRASI KOLAY!
ONLARIN ARKASINDAN ÖTEKİ TANKLAR DA YOLA KOYULDU.

STİF ZODİAK İLE ARKADAŞLARI DÜŞ-
MANA ESİR DÜŞMÜŞLERDİ...
DÜŞMAN SUBAYLARINDAN BİRİ, ON-
LARIN SIRLARI ELE GEÇERSE SAVA-
ŞIN DAHA KORKUNÇ BİR HAL ALACA-
ĞINI DÜŞÜNEREK KAÇMALARINA YAR-
DIM ETTİ. ŞİMDİ DÖRDÜ DE TANK-
DAYDILAR.
KAÇAMIYACA-
ĞIZ, STİF... GİT-
TİKÇE YAKLAŞI-
YORLAR.
YERİME
GEÇ, MAT.
SUBAYIN ELBİ-
SESİNİ BANA
VER VENÜS.
BU ELBİSEYLE BE-
Nİ TANIMAZLAR. GERİ
DÖNÜP MOTOSİKLET-
LERİMİZİ ALIP GERİ
GELECEĞİM.
İYİ OLUR AMA,
ÇOK TEHLİKELİ
BİR İŞE
GİRİŞİYORSUN,
STİF!
STİF TANKTAN ATLA-
MIŞ, ÇALILARIN ARA-
TANKLAR GEÇ-
TİKTEN SONRA
KOŞMAYA BAŞLA-
BİZİM JET
MOTOSİKLETLE-
RİNİ ELLERİNE
GEÇİRİRLERSE
YANDIK DEMEKTİR.
O ZAMAN HIZLA
GERİ DE DÖ-
NEMEM!
İŞTE ŞURADA.
AMA BAŞI DA
ÇOK KA-
LABALIK.

KAMYONLARA YÜKLEYİN!
NEREYE GÖTÜRECEĞİZ BİZ BUNLARI?
BAŞKOMUTANLIK KARARGÂHINA. ÇOK YENİ İCAT BİR MOTOSİKLETE BENZİYOR.
BİZİMKİLER DE BUNLARDAN YAPIP BİZE VERİRLERSE, KUŞ GİBİ UÇARIZ ARTIK!
ŞEYTAN ARABASI DEDİKLERİ ŞEY BU OLSA GEREK... BENİM BUNLARA BİNMEYE HİÇ NİYETİM YOK!
STİF KAMYONUN ARKASINA TAKILDI...
KARARGÂHTA NÖBETÇİLER KAMYONU DURDURDU...
DURUN BAKALIM. GEÇİLMEZ!
NE GETİRDİNİZ ARKADAŞLAR?
UZAY ADAMLARININ İCATLARINI...
GÖRELİM BAKALIM.

STİF ZODİAK VE ARKADAŞLARI DÜŞMANIN ELİNE ESİR DÜŞMÜŞLERDİ, ONLARDAN BİRİNİN YARDIMIYLA ÜÇÜ DE KAÇMIŞKEN, STİF JET MOTOSİKLETLERİNİ ALMAK İÇİN GERİ DÖNDÜ. ONLARIN YÜKLENDİĞİ KAMYONUN ARKASINA TAKILDI... ŞİMDİ KARARGÂHA GELMİŞLERDİ
BİRAZ ÖNCE GETİRİLEN ESİRLERİN DAHİ ÜSTÜNÜ ARADIK.
ESİRLERDEN BİRİ KIZDI DEĞİL Mİ?
EVET! VENÜS GİBİ GÜZELDİ. TAMAM, İÇERİ GİREBİLİRSİNİZ.
KAYON KARARGÂHTAN İÇERİ GİRERKEN STİF YERE ATLADI VE KİMSEYE GÖRÜNMEDEN KAÇTI...
İÇERİ GİRMEDEN ETRAFI KOLAÇAN ETMELİ. BELKİ ONLARI KURTARABİLİRİM.
BURALARDA DOLAŞAN BİRİ VAR. UZAY ADAMLARININ ÜÇÜNCÜSÜ OLSA GEREK!
GÖZDEN KAÇIRMA. YARDIM GÖNDERİYORUZ. ŞİMDİLİK RAHAT BIRAK!
ÖNEMLİ BİR TOPLANTI VAR. BİR GÖZ ATALIM!

E, PROFESÖR. KENDİNİZE DAİR BİZE BİRAZ DAHA BİLGİ VER BAKALIM.
BAŞKA BİR ŞEY SÖYLEYEMEM. BİZİ SERBEST BIRAKIN!
ELLER YUKARI
TABANCA PATLADI, GÜRÜLTÜYE NÖBETÇİLER KOŞUŞTU...
STIF BİR VURUŞTA ADAMIN SİLAHINI DÜŞÜRDÜ.
RAHAT DURUN, YOKSA BAŞKANINIZI ÖLDÜRÜRÜM!
MAT, ATEŞTOP'A TELSİZ VER. GELİP BURAYA İNSİN!
ROBERT!... ATEŞTOP'U BURAYA GETİR. ATEŞE HAZIR DURUMDA OL!
EVSAHİPLERİNİZE KARŞI BÖYLE Mİ DAVRANIRSINIZ?
SİZ DE MİSAFİRLERİNİZİ ESİR Mİ TUTARSINIZ? BIRAKSAYDINIZ BUNLAR OLMAZDI.
ANLAŞMAYA VARMAYA HAZIRIZ. ŞARTLARINIZI SÖYLEYEBİLİRSİNİZ!
HİÇBİR ŞART KABUL ETMEYİZ! GEMİMİZE ŞİMDİ EMİR VERİP BÜTÜN ÜSLERİNİZİ HAVAYA UÇURABİLİRİZ!
ATEŞTOP, EMİR ÜZERİNE...
KARARGÂHA DOĞRU İNMEYE BAŞLAMIŞTIR!

VENÜS'LE MAT DÜŞMANLARIN ELİNDE SORGUYA ÇEKİLİRKEN, STİF YETİŞİP ADAMLARIN BAŞKANINI ELİNİN ALTINA ALDI.
BU ARADA KENDİLERİNE YARDIM EDEN DÜŞMAN SUBAYI İLE TEKRAR ELBİSELERİNİ DEĞİŞEREK ESKİ KILIĞINA DÖNMÜŞTÜ.
ATEŞTOP ARKADAKİ ÇİMENLİĞE İNEBİLİR MAT.
İŞTE, YAKALAYIN!
ONLARA SÖYLE!
DURUN! ATEŞ ETMEYİN!
ATEŞTOP'UN SİLÂHLARI ÜSTÜMÜZE ÇEVRİLİ. SERBEST BIRAKMAZSAK...
MAHVOLURSUNUZ. BUNU ANLAMANIZA SEVİNDİM!
ARKALARINDAN GİDELİM Mİ?
ACELE ETMEYİN. GEMİ YERE İNSİN, O ZAMAN ATEŞ EDEMEZ!
GİZLİCE TANKLARA EMİR VERİN!
MOTOSİKLETLERİ DE BULDUK STİF.
ATEŞTOP'A SÖYLE, YERE İNMESİN. SONRA ATEŞ EDEMEZ. YÖRÜNGEDE KALSIN!
BİRAZ SONRA
GEMİNİZ HİÇ DE BÜYÜK DEĞİLMİŞ!
BU GELEN ONUN KUMANDA FÜZESİ. KENDİSİ HÂLÂ SİZİN ÜSLERİN ÜZERİNDE...
DİKKAT!
TANKLAR ORTAYA ÇIKTILAR.
TANKLAR ATEŞ ETMEDEN GERİ DÖNSENİZ DAHA İYİ.

HOŞÇA KALIN YARDIMINIZA TEŞEKKÜRLER
SİZE YARDIM ETMEK BANA SEVİNÇ VERİR...
TANKLAR ATEŞ AÇMIŞTI...
ARTIK KORKMAM!
ATEŞTOP BU ATEŞE MUKABİL IŞIN KULLANIYORDU.
BİRAZ SONRA KUMANDA FÜZESİ ANA GÖVDEYE EKLENİYORDU...
NASILSINIZ? ÇOK HEYECAN ÇEKTİNİZ Mİ?
YENİ HEYECANLARA HAZIRIM STİF! BİRAZ DOLAŞALIM DA, YERE ÖYLE İNELİM.
STİF ATEŞTOP'U IŞIK HIZININ DÖRT KATI DAHA HIZLI SÜREREK UZAYDA DOLAŞTIRDI...
SONRA NORMAL HIZLA DÜNYA'YA DOĞRU İNDİLER.
ATEŞTOP WASHINGTON'U ARIYOR. ALO ALO...
NERELERDESİNİZ, SİZDEN ÇOKTANDIR HABER ALAMADIK?
UZUN BİR HİKÂYE. ANLATINCA İNANAMIYACAKSINIZ.
ÇABUK GELİN ÖYLEYSE... BEKLİYORUZ.
KOMUTANIN NEŞELİ KONUŞTUĞUNA BAKILIRSA, SAVAŞ DURUMU DÜZELDİ SANIRIM.
ÖYLE OLSA GEREK!
BU İŞ DE BİTTİ
YENİ YOLCULUK NEYANA ACABA?
BU SEFER EVRENİN DAHA UZAK KÖŞELERİNE UZANMAK İSTERİM. YERYÜZÜNDE RAHAT YOK
SON

ATEŞTOP, UZAYIN DERİNLİKLERİNDE YENİ BİR DENEMEDE.
ATEŞTOP TEHLİKELİ GÖREV
DERKEN...
İMDAT!.. İMDAT! GÖKTAŞLARI ÜZERİMİZE DOĞRU GELİYOR.
NE OLDU BUNLARA? NİÇİN YÖNLERİNİ DEĞİŞTİRMİYORLAR?
GÖKTAŞLARI ARASINDA KALDIK. YENİ BİR YOL GÖSTERİN!..
ÇABUK EMİR VER, GERİ DÖNSÜNLER, MAT.
İŞ İŞTEN GEÇTİ, STİF. ÇARPIŞACAKLAR!

EVET, BU SADECE BİR DENEME İDİ. DÜNYA UZAY AKADEMİSİNDE YAPMA BİR UZAY ODASINDA, YENİ BİR DENEME YAPILIYOR DU
BÜYÜK BİR HATA ETTİNİZ... ..SAHİCİ OLSAYDI, HEPİNİZ MAHVOLURDUNUZ...
ÇABUK GEMİDEN ÇIKIN, 5 NUMARALI SALONA GELİN.
BU UZAY ADAMLARI SÖZDE ALTI AYDA YETİŞECEKLERDİ. BU GİDİŞLE ALTI YILDA YETİŞEMEZLER.
BUNLARI GERİ ALIP, YERLERİNE BAŞKA GENÇLERİ VERMELİYİZ.
ÇOK SERT DAVRANIYORSUNUZ, KOMUTAN.
BİRAZ SONRA 5 NUMARALI SALONDA ACEMİ UZAY ADAMLARI AKADEMİ ÜYELERİNİN KARŞISINA ÇIKARILMIŞTI.
SNAYDER, KRAVİTZ, ZİNNERMAN. ÜÇÜNÜZ DE ÇOK HATALI DAVRANDINIZ. AZ DAHA ATEŞTOP'U PARÇALIYORDUNUZ. NEYSEKİ, ATEŞTOP'UN ASLI ALBAY ZODYAK'IN ELİNDE.
ALBAY STİF ZODYAK ATEŞTOP'U KULLANMAK ÜZERE YENİ YETİŞEN UZAY ADAMLARINA DERS VERDİKTEN SONRA...
HAYLİ ZOR ANLAR GEÇİRMİŞ OLSALAR GEREK, STİF.
EVET, MAT. GENE DE ÇOK SOĞUKKANLI DAVRANDILAR. GİDEYİM, BİRAZ DAHA CESARET VEREYİM ŞUNLARA!..
BU DENEME SİZİN SİNİRLERİNİZİ BOZMADI YA?
SEN KONUŞMAKTAN HİÇ YORULMAZ MISIN, ZODYAK?
NE DEDİN?
NE DEDİĞİMİ İŞİTTİN. BU GÜN ÇOK KONFERANS DİNLEDİK. ÖĞÜTLERİNE KARNIMIZ TOK!
BANA BAK, SNAYDER. APTALLIĞI BIRAK, SANA SÖYLENENLERİ DİNLE. UZAYDA İLK YANLIŞ HAREKETİN, SON HAREKETİN OLUR. ANLADIN MI?
NE VAR? NE OLUYOR, STİF?
BU ÇOCUK BAŞIMIZA BİR BELA ÇIKARACAK DİYE KORKUYORUM. KAFASI TERS İŞLİYOR...
BİRAZ SONRA AKADEMİNİN DİNLENME SALONUNDA:
SENİN İŞİN TAMAM ARTIK ZODYAK. SANA SNAYDER'İN KİM OLDUĞUNU GÖSTERECEĞİM!

UZAY ADAMLARININ YETİŞTİRİLDİĞİ DÜNYA UZAY AKADEMİSİNDE ÖĞRENCİLER, ÇOK SIKI ÇALIŞMAK, TÜRLÜ TEHLİKELERLE KARŞILAŞMAK ZORUNDAYDILAR. BUNA DAYANAMAYIP SİNİRLERİ BOZULANLAR OLUYORDU. İŞTE ROD SNAYDER BUNLARDAN BIRIYDI... BİR BAŞARISIZLIK ÜZERİNE, STİF'İN ÖĞÜT VERMESİNE KIZMIŞTI...
NASIL BİR UZAY ADAMI OLDUĞUMU ZODYAK'A GÖSTERECEĞİM. SİZ DE GELİN!
SNAYDER'LE IKI ARKADAŞI ARABAYA BINDILER.
NEREYE GIDIYORUZ, ROD?
UZAY FÜZE İSTASYONUNA!
BURASI UZAY ŞEHRİ APOLLO... BEN LEE RICHMOND. ELEKTROD 909'UN DENEMESİ İÇİN BÜTÜN HAZIRLIKLAR TAMAM!
ELEKTROD 909 EN SON SİSTEM BIR UZAY GEMİSİDIR. İNSAN ZEKÂSI'NIN ŞİMDİYE KADAR ULAŞTIĞI EN BÜYÜK BAŞARIDIR...
ONUN İÇİNDE DE BİZ OLACAĞIZ!
ELEKTROD 909 HAREKETE HAZIR
BIZ MI? ÇILDIRDIN MI SEN ROD?
BEN DEĞİL, BENİ ACEMİ SANANLAR ASIL DELİ, ANLADIN MI? BEN DÜNYANIN EN USTA UZAY ADAMIYIM!
PEKİ AMA NASIL?
ROD SNAYDER BUNA KARŞILIK VERMEDI. ISTASYONA GELMIŞLERDI.
AKADEMİ ÖĞRENCİLERIYIZ. BU KARTLA BÜTÜN DENEMELERE GİREBİLİRİZ!
PEKİ, BUYRUN, GEÇİN!
BURADA İNELİM, ROD!
BIRKAÇ HAFTA ÖNCE İSTASYONU GEZMİŞTİK. TAYFANIN ÇIKMASI İÇİN BİR ASANSÖR VAR

TAYFA
İŞTE BU ASANSÖRLE TAM UZAYA GİDECEK_LERİN YANINA ÇIKACAĞIZ!
STIF ZODYAK VE ARKADAŞLARI HAZIRLIKLARI TELEVİZYONDAN SEYREDİYORLARDI...
ŞİMDİ, YENİ UZAY YOLCULUĞUNA ÇIKACAK GENÇ UZAY ADAMLARI GEMİYE BİNMEK ÜZE_RELER.
DELİKANLI_LARIN YOLU AÇIK OLSUN!
BEN DE ON_LARIN ARASIN_DA OLMAK İSTER_DİM DOĞRUSU.
TAYFA ASANSÖRÜ
HEY! BURAYA GİR_MEK YASAKTIR. BİL_MİYOR MUSUNUZ?
YA, ÖYLE Mİ? BEN SİZİ OLDUĞUNUZ YERE MIHLAMASINI BİLİRİM!
ÇABUK OLUN AYILINCAYA KADAR ONLARIN ELBİSE_LERİNİ GİYİP GE_MİYE BİNELİM!
UZAY ADAM_LARI GİYİNME ODA_SINA GİRELİ ON DA_KİKA OLDU. ŞİMDİ NEREDEYSE GÖRÜ_NÜRLER... İŞTE, GELDİLER!
ROD SNAYDER VE ARKADAŞLARI UZAY GEMİSİNE TAM ZAMANINDA GİRMİŞLERDİ
BAŞAR_DIK ÇO_CUKLAR!
BEŞ DAKİKA VAR. DAKİKALARI SAYI_YORUM: BİR.
DÖRDÜNCÜ DAKİKADAN SONRA SA_NİYELER SAYILMAYA BAŞLANDI...
BEŞ SANİYE VAR... DÖRT.. ÜÇ.. İKİ... BİR... ATEŞ!
BU ARADA ROD'UN BAYILTTIĞI U_ZAY ADAMLARI AYILMIŞLARDI...
ONLARIN VERDİ_Ğİ HABER ÜZERİNE TELEVİZYON YAYINI KESİLDİ. TEHLİKE DURUMU İLÂN EDİLDİ.
ATEŞTOP TAYFA_SI ÇABUK KONTROL KULESİNE GELİN! TEK_RAR EDİYORUM: ATEŞ_TOP TAYFASI...
GİDE_LİM!

ÜÇ ACEMİ UZAY ADAMI İZİNSİZ UZAY YOLCULUĞUNA ÇIKINCA, STİF'E YİNE İŞ DÜŞTÜ...
UZAY GEMİSİNİN PEŞİNE DÜŞECEKLER, ONU YERE DÖNMEK ZORUNDA BIRAKACAKLARDI. BU SIRADA ELEKTROD 909 UZAYA DOĞRU YOLA ÇIKMIŞTI... BİRAZ SONRA, ONUN ARKASINDAN ATEŞTOP DA FIRLADI...
VE ONUN PEŞİNE TAKILDI...
ROD SNAYDER'LE ARKADAŞLARININ DURUP DURURKEN ELEKTROD 909'U NİÇİN ÇALDIKLARINI ANLAYAMIYORUM.
ROD KENDİSİNİN USTA BİR UZAY ADAMI OLDUĞUNU GÖSTERMEK İSTİYOR!
BUNU DA BANA KIZDIĞI İÇİN YAPTI...
ATEŞTOP GEÇ KALMIŞTI. ELEKTROD 909 GÖRÜNÜRDE YOKTU. MAT UZAYDA ONU ARIYORDU...
ŞURADA BİR ŞEY GÖRÜR GİBİ OLUYORUM!.. STİF, 282 DERECEYE KIRAR MISIN?
ATEŞTOP'TAN UZAY ÜSSÜNE: ELEKTROD 909'UN YERİNİ BULDUK, KOMUTANIM!
DİKKATLİ OL, STİF. O GEMİDE NEUTRON FÜZELERİ VARDIR. BUNLARA KARŞI ÇIKACAK SİLAH HENÜZ İCAT EDİLMEDİ.
İŞTE, STİF. GÜN GİBİ MEYDANDA... YANILMAMIŞIM...
ELEKTROD 909 UZAY AVCI UÇAĞINDA.
ARKAMIZA DÜŞEN GEMİNİN ATEŞTOP OLDUĞU AÇIKÇA GÖRÜLÜYOR, ROD.
STİF ZODYAK HA? ÇOK GÜZEL! UZAY ADAMI OLAMIYACAĞIMI SÖYLEMİŞTİ... GÖRSÜN BAKALIM...

GEL ZODYAK. GEL HELE!
KARIŞMA BENİM İŞİME, ZİNNERMAN!
DELİ Mİ OLDUN ROD? ADAM ÖLDÜRMEK DENİR BUNA...
İŞİME KARIŞMA DEDİM BEN SANA!
ŞİMDİ SIRA SANA GELDİ ZODYAK!
NEUTRON FÜZELERİ ATIYORLAR... BİZ DE ATEŞ EDELİM ÇABUK!
XL5
DÖRT NEUTRON FÜZESİNİ BEŞ ATOM ROKETİ KARŞILADI. BEŞİNCİSİ ÖTEKİLERİN PATLAMASIYLA GERİ DÖNDÜ...
ELEKTROD 909'UN ÜZERİNE DOĞRU GELMEYE BAŞLADI...

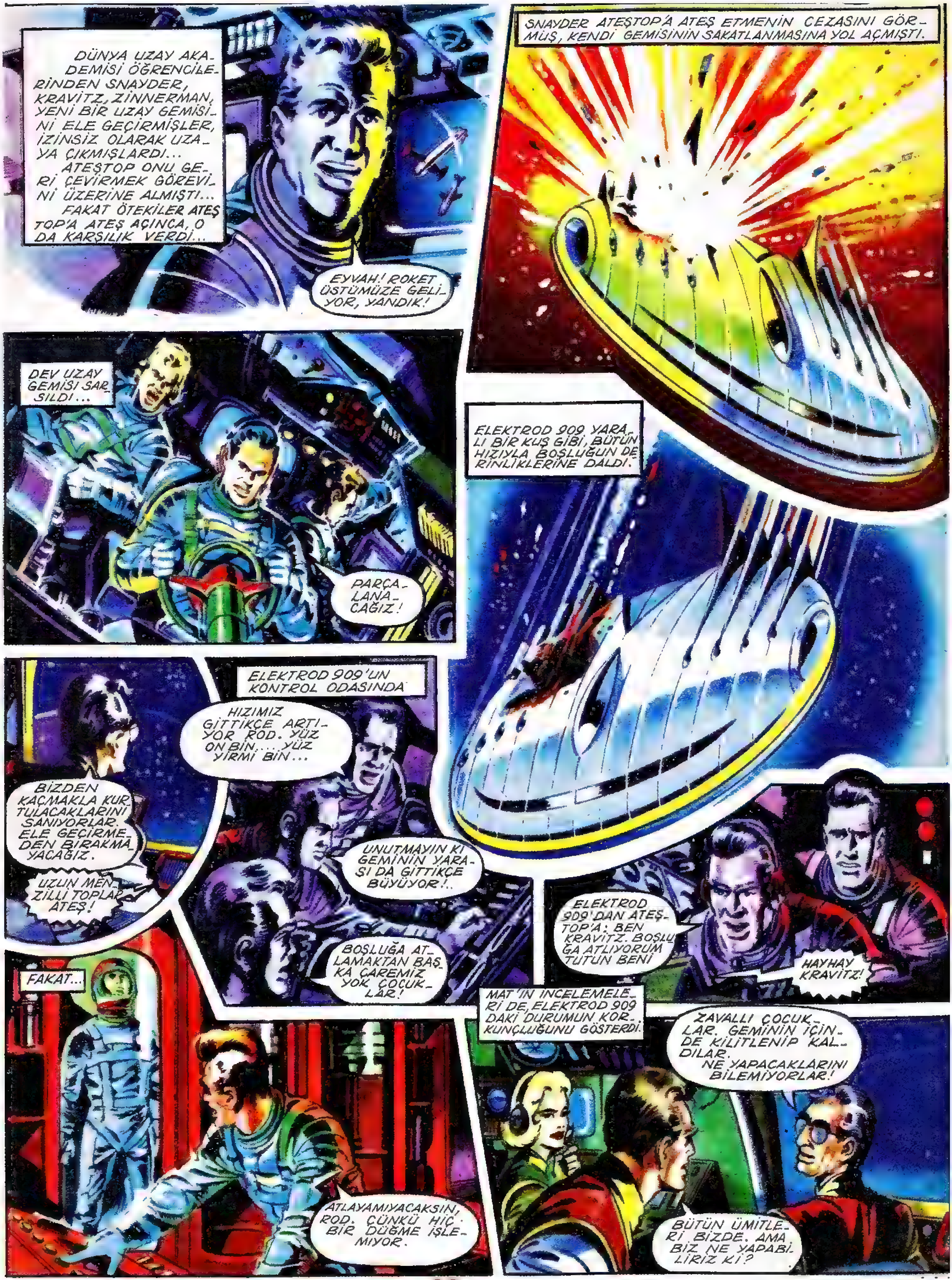
DÜNYA UZAY AKADEMİSİ ÖĞRENCİLERİNDEN SNAYDER, KRAVİTZ, ZİNNERMAN, YENİ BİR UZAY GEMİSİNİ ELE GEÇİRMİŞLER, İZİNSİZ OLARAK UZAYA ÇIKMIŞLARDI... ATEŞTOP ONU GERİ ÇEVİRMEK GÖREVİNİ ÜZERİNE ALMIŞTI... FAKAT ÖTEKİLER ATEŞTOP'A ATEŞ AÇINCA, O DA KARŞILIK VERDİ...
EYVAH! ROKET ÜSTÜMÜZE GELİYOR, YANDIK!
SNAYDER ATEŞTOP'A ATEŞ ETMENİN CEZASINI GÖRMÜŞ, KENDİ GEMİSİNİN SAKATLANMASINA YOL AÇMIŞTI.
DEV UZAY GEMİSİ SARSILDI...
PARÇALANACAĞIZ!
ELEKTROD 909 YARALI BİR KUŞ GİBİ, BÜTÜN HIZIYLA BOŞLUĞUN DERİNLİKLERİNE DALDI.
BİZDEN KAÇMAKLA KURTULACAKLARINI SANIYORLAR. ELE GEÇİRMEDEN BIRAKMAYACAĞIZ.
UZUN MENZİLLİ TOPLAR ATEŞ!
ELEKTROD 909'UN KONTROL ODASINDA
HIZIMIZ GİTTİKÇE ARTIYOR ROD. YÜZ ON BİN.... YÜZ YİRMİ BİN...
UNUTMAYIN Kİ GEMİNİN YARASI DA GİTTİKÇE BÜYÜYOR!..
BOŞLUĞA ATLAMAKTAN BAŞKA ÇAREMİZ YOK ÇOCUKLAR!
ELEKTROD 909'DAN ATEŞTOP'A: BEN KRAVİTZ. BOŞLUĞA ATLIYORUM TUTUN BENİ
HAYHAY KRAVİTZ!
FAKAT...
ATLAYAMIYACAKSIN, ROD. ÇÜNKÜ HİÇBİR DÜĞME İŞLEMİYOR.
MAT'IN İNCELEMELERİ DE, ELEKTROD 909 DAKİ DURUMUN KORKUNÇLUĞUNU GÖSTERDİ.
ZAVALLI ÇOCUKLAR. GEMİNİN İÇİNDE KİLİTLENİP KALDILAR. NE YAPACAKLARINI BİLEMİYORLAR!
BÜTÜN ÜMİTLERİ BİZDE. AMA BİZ NE YAPABİLİRİZ Kİ?

ZODYAK!
BANA SESLENIYOR EVET, DURUM GERÇEKTEN KÖTÜ!
KORKUNÇ! DOLU-DİZGİN BİR GEZEGENE DOĞRU GİDİYORLAR! ÇARPACAKLAR...
KURTARMALIYIZ, MAT... MANYETİK KOLLARIMIZI FIRLATALIM! BELKİ ONLARIN GEMİSİNİ YAKALAR, ÇEKEBİLİRİZ!
EVET, BELKİ STİF!
ATEŞTOP, BİR YERE İNERKEN KULLANDIĞI MANYETİK KOLLARINI UZATTI, ELEKTROD 909'U YAKALADI...
YALNIZ, İKİ GEMİ ARASINDAKİ AÇIKLIK GİTTİKÇE ARTIYORDU
ELEKTROD 909 BOYUNA UZAKLAŞIYOR. HIZI YÜZ YETMİŞ BİNİ BULDU.
ANLAYAMIYORUM, NİÇİN?
TABİİ, SÜRATLE ÜZERİNE GİTTİKLERİ GEZENİN ÇEKİMİNE TUTULDULAR DA, ONUN İÇİN.
SON HIZLA GERİYE GİTSEK, MANYETİK KOLLAR GERİLİR...
MANYETİK KOLLARI GERİ ÇEKELİM!
ARTIK BUNA İMKÂN YOK, STİF. GEZEGENİN ÇEKİMİNE BİZ DE KAPILDIK. GİDİYORUZ!..

ACEMİ UZAY ADAMLARININ ELİNE DÜŞEN ELEKTROD 909'U KURTARMAK GÖREVİ ATEŞTOP'U DA ÇOK TEHLİKELİ BİR DURUMA SÜRÜKLEMİŞTİ. İKİSİ BİRLİKTE BİR GEZEGENE DOĞRU SON HIZLA GİDİYORLARDI...
GERİ FÜZELERİ İŞLETSEK Mİ, KAPTAN?
FAYDASIZ! GEZEGENİN ÇEKİMİ İÇİNE GİRDİK...
DÜNYA'YA HABER GÖNDEREBİLECEK MİYİZ ACABA? BURANIN ATMOSFERİNDE YOĞUN BİR DEMİR BUHARI VAR ÇÜNKÜ.
BİR KERE DENEYELİM, MAT.
BURASI ATEŞTOP. MELLATES GEZEGENİNE DÜŞÜYORUZ... ELEKTROD 909 BİZİ BURAYA SÜRÜKLEDİ.
ATEŞTOP'DAN ELEKTROD 909'A... KEMERLERİNİZİ TAKIN ÇARPMA ÇOK ŞİDDETLİ OLACAK...
ÖLDÜK DEMEKTİR ROD. SENİN YÜZÜNDEN!..
HİÇ BELLİ OLMAZ... BELKİ DE KURTULURUZ.
GİDİYORUZ!
ÖNCE ELEKTROD 909 BÜYÜK BİR HIZLA ÇARPIP KUMLARA GÖMÜLDÜ...
SONRA ATEŞTOP BURNU ÜSTÜNE DÜŞTÜ

KUMLARI YARIP BURNU HAVAYA DİKİLDİ...
ATEŞTOP'TAN ELEKTROD 909'A: NASILSINIZ?
ESKİSİNDEN DAHA İYİYİZ. GEMİ PARÇALANDIĞI İÇİN ARTIK DIŞARI ÇIKABİLİRİZ...
STİF ZODYAK'LA ARKADAŞLARI ATEŞTOP'A BAKMAYA ÇIKTILAR...
HAYLİ YARA ALMIŞ, MAT. TAMİR EDEBİLİR MİYİZ ACABA?
BU SIRADA KORKUNÇ BİR GÜRÜLTÜ İŞİTİLDİ: ELEKTROD 909 HAVAYA UÇMUŞTU
ÇABUK ÇOCUKLARI KURTARALIM, MAT. BEN GİDİYORUM. SEN DE ARKAMDAN GEL.
BİRAZ SONRA...
SİZ BURADA BEKLEYİN İÇERİ BEN GİREYİM... BU CEHENNEMDE ELBİSEM ERİMEZSE...
KENDİNE DİKKAT ET STİF!
ÇOCUKLARI BULURSAM HEMEN DIŞARI ÇIKARMALIYIM. YOKSA HEPİMİZ BİRDEN YANARIZ...
STİF'İN KORKTUĞU BAŞINA GELMİŞTİ... ÜZERİNDEKİ ELBİSE KIZGIN SICAKLIĞA DAYANAMAMIŞ, ERİMEYE BAŞLAMIŞTI...
BEŞ DAKİKA DAHA DAYANSA BARİ...

RAPOR
ELEKTROD 909
EN SON SİSTEM UZAY
AVCI UÇAĞI.
YÖNETENLER: SNAYDER,
KRAVİTZ, ZİNNERMAN.
ATEŞTOP
DÜNYA UZAY KARAKOL
GEMİSİ. ELEKTROD 909'
U YAKALAMAKLA GÖ-
REVLİ
BULUNDUKLARI DURUM:
MELLATES GEZEGENİN-
DE, ÇARPMIŞ, PARÇA-
LANMIŞ DURUMDA.
ROD SNAYDER
STİF ZODYAK'A KARŞI NEFRET BESLER, İYİ BİR UZAY ADAMI OLDUĞU İDDİASINDADIR.
STİF ZODYAK
ROD SNAYDER VE ARKADAŞLARINI KURTARMAYA ÇALIŞIYOR.
STİF BOĞUCU SICAKLIK ARASINDA ERİYEN ELBİSENİN İÇİNDE GÜÇLÜKLE İLERLİYORDU...
ÇABUK ÇIKAR BİZİ BURADAN ROD!
RAHAT BIRAKIN BENİ DÜŞÜNEYİM!..
TAMAM KURTULDUK!
ALBAY ZODYAK!
ÇABUK BUNLARI GİYİN, BENİMLE GELİN, ÇABUK!
KOŞUN ÇOCUKLAR!
GENE ALEVLERİN İÇİNE DALMIŞLARDI...
BU ELBİSE DÖNÜŞ YOLCULUĞUNA DAYANAMIYACAK... MAHVOLDUM!
STİF ZODYAK KENDİNİ KAYBEDİP YERE KAPAKLANDI...
O BİZİ KURTARDI, BİZ DE ONU KURTARALIM!
ÇABUK ROD, ZODYAK'I YERDEN KALDIR!
SİZ NE DURUYORSUNUZ? BEN ELİMİ BİLE SÜRMEM!..
STİF

NESİ VAR?
ÇOK ŞÜKÜR! YANIKLARI ŞİDDETLİ DEĞİL
BIZI YALNIZ BIRAKMAKLA HİÇ DE İYİ ETMEDİN, ROD... O SENİ KURTARMAK İÇİN ÖLÜME ATILMIŞTI...
SUS BAKAYIM!
BÜTÜN BUNLAR HEP SENİN YÜZÜNDEN BAŞIMIZA GELDİ, ROD SNAYDER! SENİ ASKERİ MAHKEMEYE VERDİRECEĞİM!
STİF ZODYAK, YARALARI SARILDIKTAN SONRA, MAT'LA BİRLİKTE ATEŞTOP'UN BAŞINDA
XL5
DURUM NASIL, MAT?
İNCELEDİM STİF... ATEŞTOP'UN TAMİRİ İŞİ ALTI SAAT KADAR ALACAK.
UZUN DEĞİL.
YALNIZ, SEN ŞU ROD DENEN DELİYİ GÖZDEN UZAK TUTMA.
BOŞUNA KONUŞMA! STİF ZODYAK BU GEZEGENDEN SAĞ ÇIKACAK DEĞİLDİR...
GECE, YORULAN UZAY ADAMLARI UYKUYA YATMIŞLAR, DİNLENMİŞLERDİ...
ERTESİ SABAH MELLATES GEZEGENİNİN GÖKLERİ IŞIMAYA BAŞLADIĞI SIRADA...
İLK KALKANLA ROD SNAYDER'LE VENÜS OLDU.
TUHAF ŞEY!.. ELEKTROD 909'DA IŞIK VAR. KİM OLABİLİR ACABA?
VENÜS, MERAKLA, ELEKTROD 909'A YAKLAŞTI...

ACEMİ UZAYA-DAMLARININ E-LİNE DÜŞEN ELEKTROD 909 İLE ONU KURTARMAYA Gİ-DEN ATEŞTOP BİR GE-ZEGENE ÇARPIP PAR-ÇALANMIŞTI... ERTESİ SABAH VENÜS, ERKENDEN KALKTIĞI VAKİT ELEKTROD 909'DA IŞIK GÖRDÜ...
SEN Mİ-SİN, MAT?
BU SIRADA GÖZÜNE BİRŞEY ÇARPTI...
ELEKTRONİK TÜFEKLERDEN BİRİ ALINMIŞ!.. MAT OLSA TÜFEĞİ NE YAPACAK?
DERKEN SOĞUK NAMLUYU ŞAKAĞINDA HİSSETTİ...
GÜRÜLTÜ YOK! ANLADIN MI?
VENÜS ŞAŞKINLIKTAN DONAKAL-MIŞTI...
ANLAMADIM, NE VAR? NE OLUYOR?
BİRŞEY OLDUĞU YOK. DAHA DOĞRUSU HER ŞEY SANA BAĞLI ÇIK BAKAYIM DIŞARI!..
KAYALA-RA DOĞRU KOŞ!
BENİ NEREYE GÖTÜRÜYOR-SUNUZ!
ZODYAK'I HİÇ SEVMİYORUM. ASKERİ MAHKEMEYE ÇIKMAK-TAN DA HİÇ HOŞLANMAM... ZODYAK'A NE YAPA-CAĞIMI ŞİMDİ DAHA İYİ BİLİYORUM.
KUMDA AYAK İZLE-Rİ KALIYOR. ZODYAK ŞİMDİ ARKAMIZDAN GELİR.
GELİNCE DE ELEKTRONİK TÜFEK-LE ONUN İŞİNİ SANİYEDE BİTİ-RİRİM!..

BU SIRADA KRİSTAL KAYALAR KOPUP DEVRİLDİ...
AHHHHH!..
BU DA NE?
ÇOK KORKUNÇ!
VENÜS BİR AN İÇİNDE KRİSTALLEŞİP KAYA OLUVERDİ...
ROD SNAYDER BU TAŞ KESİLEN GÖVDEYE UZUN UZUN BAKTI SONRA SOĞUK SOĞUK GÜLÜMSEDİ...
HER ŞEY BANA YARDIM EDİYOR. MÜKEMMEL!
ŞİMDİ KOLAYCA ALDANIR.
YİRMİ DAKİKA SONRA, YARIM MİL ÖTEDE...
VENÜS'LE SNAYDER ORTADA YOK, STİF! NEREDELER ACABA?
NE DİYORSUN? BUNDA BİR İŞ VAR!
BİZ DE GELELİM Mİ, STİF?
XL5
HAYIR, SİZ HEMEN TAMİR İŞİNE BAŞLAYIN. VAKİT KAYBETMİYELİM.
ALBAY ZODYAK, BAKIN!
XL5

ELEKTROD 909'U KAÇIRAN ROD SNAYDER ARKASINDAN ATEŞTOP'U DA FELÂKETE SÜRÜKLEMİŞTİ. İKİ UZAY GEMİSİ BİR GEZEGENDE PARÇALANMIŞ YATARKEN MAT ATEŞTOP'U TAMİRE ÇALIŞIRKEN ROD BU SEFER DE STİF ZODYAK'I ORTADAN KALDIRMAYI DÜŞÜNÜYORDU...
ÇABUK OL ZODYAK, ÇABUK!..
NE OLDU? VENÜS NERDE?
YARIM MİL KADAR ÖTEDE... KORKUNÇ BİR ŞEY... VENÜS TAŞ KESİLDİ...
SİZ ONU GEMİYE GÖTÜRÜN, MAT. BEN VENÜS'Ü BULAYIM.
ROD, STİF ORAYA GİDİNCE VENÜS GİBİ KAYA KESİLECEĞİNİ DÜŞÜNÜYORDU...
BÜYÜK SARSINTI GEÇİRMİŞSİN, OĞLUM. SEN YAT BEN ATEŞTOP'U TAMİRE KOYULACAĞIM
YALNIZ KALINCA SNAYDER YENİ BİR ŞEYTANLIK DÜŞÜNDÜ..
TALİHİM YAVER GİDİYOR. STİF BİRAZDAN KAYA OLACAK. ŞİMDİ KAÇMAK İÇİN TAM FIRSAT!
PROFESÖR MAT, ÖTEKİ UZAY ADAMLARI İLE BİRLİKTE ATEŞTOP'U TAMİRE ÇALIŞIYORDU...
ROD İÇERİ GİRMİŞTİ
NE YAMAN BİR UZAY ADAMI OLDUĞUMU ŞİMDİ BÜTÜN DÜNYA ÖĞRENECEK!

BÖYLE BİR ŞEY YAPABİLECEĞİM BU KURNAZ STİF'İN BİLE AKLINA GELMEMİŞTİR
BU SIRADA STİF VENÜS'Ü ARIYORDU...
EN SONUNDA
EVET, TIPKI BİR HEYKEL GİBİ HAREKET-SİZ DURU-YOR
VENÜS, BEN GELDİM!
O SIRADA YARIM MİL ÖTEDE...
HEPSİNİ NASIL ŞA-ŞIRTTIM!
NE OLU-YOR, PRO-FESÖR?
SNAYDER ATEŞTOP'UN YEDEK KISMI İLE UÇTU!
MAKİNE MIZRAKLARI YAĞDIRAYIM!
BU DA TAMAM!

İKİ ARKADAŞI İLE BİRLİKTE ELEKTROD 909'U KAÇIRARAK UZAY'A AÇILAN ROD SNAYDER, KENDİSİNİ KURTARMAYA ÇALIŞAN ATEŞTOP'LA BİR GEZEGENİN ÜSTÜNE DÜŞMÜŞ, PARÇALANMIŞTI. STİF ZODYAK BİLLÛR KAYALAR ARASINDA TAŞ KESİLEN VENÜS'Ü KURTARMAYA GİDİNCE, ROD, ATEŞTOP'UN YEDEK KISMINI ATEŞLEYEREK UZAY'A UÇTU...
MAKİNALI MIZRAKLAR KULLANIYOR! KAÇIN!
YERE YATIN!
BAK, NASIL ÜZERİMİZE GELİYOR!
BU ÇOCUK DELİ!
BİZE ARKASINI DÖNMÜŞKEN KAÇALIM ÇABUK!
KAÇIN, ÇOCUKLAR KAÇIN!
HAYDİ!

ORTALIĞI BİR SESSİZLİK KAPLADI...
BURADA İŞ BİTTİ... ŞİMDİ MEMLEKETE DÖNELİM!
STİF, OLUP BİTENLERDEN HABERSİZ, VENÜS'E YAKLAŞIYORDU...
ZOD VENÜS'ÜN TAŞ KESİLDİĞİNİ SÖYLEMİŞTİ, İNANMAMIŞTIM. GERÇEKTEN ÖYLE!
STİF TEPKİLİ MOTOSİKLET AYNASINDAN BAKIP DA, VENÜS'Ü O HALDE GÖRÜNCE...
VENÜS!!
BU SIRADA KENDİSİNİN DE KRİSTAL KAYALARIN TESİRİNE TUTULMAK ÜZERE OLDUĞUNU GÖRÜP YANA KAÇTI...
VENÜS'ÜN YANINA NASIL YAKLAŞABİLECEKTİ?
BU KAYALARI ERİTMEKTEN BAŞKA ÇARE YOK!
GERİ ÇEKİLİP, ELEKTRONİK SİLÂHINI KAYALARIN ÜZERİNE BOŞALTTI...
KAYALAR DARMA-DAĞIN OLMUŞDU
EN SONUNDA...
ŞİMDİ VENÜS'Ü CANLANDIRMAK KALIYOR... BU İŞİ ANCAK DÜNYADA YAPABİLİRİM.
BİR HEYKELE DÖNEN VENÜS'Ü KUCAĞINA ALARAK MOTOSİKLETİNE BİNDİ...
MAT ATEŞTOP'U ARTIK TAMİR ETMİŞTİR SANIRIM.
FAKAT...
BURASI SAVAŞ ALANINA BENZİYOR!

DÜNYA UZAY AKADEMİSİNDEKİ BİR DENEMEDEKİ BAŞARASIZLIĞINDAN DOLAYI AZAR İŞİTEN ROD SNAYDER, ELEKTROD 909 ADLI UZAY AVCI UÇAĞINI KAÇIRMIŞTI... ATEŞTOP ONU KURTARMAYA ÇIKTI. STİF ZODYAK BİLLÜR KAYALAR ARASINDA TAŞ KESİLEN VENÜS'Ü ALIP GELDİĞİ VAKİT ROD ATEŞTOP'UN YEDEK KISMI İLE KAÇMIŞTI...
ÇOK ŞÜKÜR KALBİ ATIYOR...
HİÇ BİRİ ÖLMEMİŞTİ AMA, STİF BUNLARI İYİ ETMEYE TEK BAŞINA ÇALIŞMAK ZORUNDAYDI...
HEPSİNİ BİRER BİRER YATAKLARINA TAŞIDI...
VENÜS'Ü.. VENÜS'Ü BULDUN MU
BULDUM GETİRDİM, MAT... AMA ÇOK KÖTÜ DURUMDA... BURADA NELER OLDU?
ÖYLE BİRŞEY OLDU Kİ, BİZİM FELÂKETİMİZ DİYEBİLİRİM. BURADA DÜNYA'YA DÖNEMİYECEĞİZ SANIRIM!..
BEN GİDİP BİR İNCELEME YAPAYIM...
STİF ZODYAK KONTROL ODASINA KAPANDI, SAATLERCE HESAPLARLA UĞRAŞTI...
PROFESÖRÜN HAKKI VAR. ATEŞTOP'UN BAŞ KISMI OLMAYINCA GEMİYİ KALDIRMAK İMKÂNSIZ GÖZÜKÜYOR.
STİF, ÇABUK BURAYA GEL!
PROFESÖR MAT BİRTAKIM ŞEMALAR ÇİZMİŞTİ...
NEDİR BU?
KURTULMAMIZIN TEK YOLU.
ÖNCE İKİ GEMİYİ BİRBİRİNE BAĞLAYIP İPİBİR VİNÇLE HAVAYA KALDIRACAĞIZ.

BÖYLECE GEMİNİN UFAK BİR GÜÇLE HAVALANMASI MÜMKÜN OLUR.
HAKKIN VAR, MAT. KURTULDUK DEMEKTİR
TEK BAŞINA YAPABİLECEK MİSİN SEN BUNU, STİF?
STİF ZODYAK BUNA KARŞILIK DAHİ VERMEDEN AĞIR ALÂT-EDEVAT DAİRESİNE KOŞMUŞTU...
SONRA, İPİ GERİNCE ATEŞTOP'UN BAŞI HAVAYA KALKACAK...
HİÇ VAKİT GEÇİRMEDEN İŞE KOYULDU. HARIL HARIL ÇALIŞIYORDU...
BİRAZ SONRA ELEKTROD 909'UN MOTORLARI SÖKÜLMÜŞ, GETİRİLİYORDU...
BUNLAR ATEŞTOP'UN UCUNU HAVAYA DİKMEYE YARAYACAK...
AFERİN, STİF!
STİF GECE DAHİ ÇALIŞIYORDU...
ŞİMDİ YÜKSEK BİR VİNÇ YAPMAYA KOYULMUŞTU. BU İŞ DE BİTTİ...
TAMAM, MAT. ŞİMDİ İKİ GEMİYİ BİRBİRİNE BAĞLAYACAĞIM...
BRAVO, STİF. TEK BAŞINA ÇOK İYİ BAŞARDIN. YARDIM ETMEK İSTERDİM...
STİF, UZAĞA ÇEKİLİP KURDUĞU DÜZENİ GÖZDEN GEÇİRDİ...
HİÇBİR KUSUR GÖREMİYORUM HADİ İŞE GİRİŞELİM...
ATEŞTOP'UN KONTROL ODASI...
DÜĞMEYE BASIYORUM, MAT, BU BİZİM SON ŞANSIMIZ!

ÜÇ ACEMİ UZAY ADAMIN ELİNE GEÇEN ELEKTROD 909 İLE ONU KURTARMAYA ÇIKAN ATEŞTOP BİR GEZEGENE ÇARPTI. PROF. MAT, ATEŞTOP'U TAMİRE ÇALIŞIYORDU. STİF, KRİSTAL KAYALARDA TAŞ KESİLEN VENÜS'Ü ALIP GETİRDİKTEN SONRA ÇALIŞMALARA KATILIYORDU...
STİF, VİNÇ DÜĞMESİNE BASINCA...
O DAĞ GİBİ ÇELİK GEMİ YAVAŞ YAVAŞ DOĞRULMAYA BAŞLADI...
BU SIRADA STİF'İN KULAĞINA TUHAF BİR SES GELDİ... BİR BOZUKLUĞU HABER VEREN BİR SESDİ BU.
ÖYLEYSE, MAHVOLDUK DEMEKTİR.
STİF TELAŞLA ÇIKIP BAKTI... KORKTUĞU GİBİYDİ...
ÇELİK HALAT KOPUYOR. O ZAMANA KADAR..
STİF HEMEN KARARINI VERMİŞTİ... HALAT KOPUNCAYA KADAR GEMİYİ HAVALANDIRMALIYDI
BİR İKİ DAKİKADA HAVALANDIRAMAZSAK BURADA KALDIK DEMEKTİR...
ATEŞTOP HAVAYA DOĞRU DİKİLDİ...
STİF KONTROL ODASINA DOĞRU TIRMANMAYA BAŞLADI... BİR SANİYE KAYBETMEYE GELMEZDİ...
BİRAZ SONRA ROBOTA EMİR VERİYORDU
HAVALANMAYA HAZIRLAN!..
HAY HAY KAPTAN. YALNIZ KALKMAMIZ PEK ÖYLE KOLAY OLMAYACAK!

MOTORLAR ÇALIŞMAYA BAŞLAMIŞ, GEMİ İLERİYE DOĞRU ATILMIŞTI..
ÇELİK HALATLAR KOPTU. ATEŞTOP, DİZGİNDEN KUKTULAN BİR KÜHEYLAN GİBİ UZAYA DOĞRU ATILDI...
NİHAYET STİF RAHAT BİR SOLUK ALMIŞTI...
BAŞARACAĞIMA EMİNDİM, BAŞARDIM. NE MUTLU BANA!
BİRDEN UZAY AYNASINA BAKTI, MELLATES GEZEGENİNDEN UZAKLAŞIYORDU
BÜYÜK BİR FELÂKETTEN KURTULDUK!
ATEŞTOP GİTTİKÇE HIZLANIYORDU
STİF ARTIK UYUYABİLİRDİ..
ÜZERİME BİR AĞIRLIK ÇÖKTÜ
STİF KENDİNDEN GEÇİYORDU...
STİF, ÇABUK BURAYA GEL!.. VENÜS...
BU SIRADA
STİF, BİRAZ UYUDUKTAN SONRA UZAY İSTASYONUNA HABER YOLLADI...
GEÇMİŞ OLSUN, ZODYAK. SİZE YARDIMCI GÖNDERECEĞİZ... BAŞINIZA NELER GELDİ?
GELİNCE ANLATIRIM KOMUTANIM.
UZAY YOLCULUĞU SIRASINDA STİF UZAY AYNASININ ÖNÜNDEN AYRILMIYOR, ROD'UN ALIP KAÇTIĞI ATEŞTOP'UN YEDEK KISMINI ARIYORDU...
ŞURADA BİRŞEY VAR... O OLSA GEREK.
ÖTE YANDAN ROD SNAYDER'DE ATEŞTOP'U GÖRMÜŞTÜ...
XL5
ŞAŞILACAK ŞEY! MELLATES'DEN KURTULABİLMİŞ... AMA BEN ONUN YERYÜZÜNE VARMASINA YİNE DE ENGEL OLACAĞIM!
VENÜS DÜZELİYOR, STİF!
ÇOK ŞÜKÜR! DEMEK, KRİSTAL KAYALARIN TESİRİ GEÇİYOR. ŞANSIMIZ DÜZELİYOR GALİBA.

ELEKTROD 909'U ELE GEÇİREREK İZİNSİZ UZAY YOLCULUĞUNA ÇIKAN ROD SNAYDER, KENDİSİNİ GERİ ÇEVİRMEK GÖREVİNİ ALAN ATEŞTOP'LA BİRLİKTE MELLATES GEZEGENİNE DÜŞMÜŞTÜ. ORADA, ATEŞTOP'UN YEDEK KISMINI ÇALARAK TEK BAŞINA YERYÜZÜNE DÖNERKEN ATEŞTOP'LA KARŞILAŞTI...
ROD ATEŞTOP'UN ÜZERİNE ELEKTRONİK MERMİLER YAĞDIRMAYA BAŞLAMIŞTI...
BU SIRADA ATEŞTOP'TA:
NASILSIN, VENÜS?
AÇLIKTAN ÖLÜYORUM
DUR, SANA BİR İKİ YİYECEK HAPI GETİREYİM...
STİF KONTROL ODASINDAN GEÇERKEN MAKİNELERE BİR GÖZ ATTI. MEMNUNDU...
HERŞEY YOLUNDA!
ATEŞTOP'A DOĞRU MERMİLER YAĞIYORDU...
BU SIRADA UZAY AYNASI GÖZÜNE ÇARPTI...
PEKİ ZODYAK! ONLARI GERİ ÇEVİRMESİNİ BİLDİN. AMA ŞİMDİ NE YAPACAKSIN?
BU ÇOCUK GERÇEKTEN DELİ OLMUŞ.. HEPİMİZİ ÖLDÜRMEK İSTİYOR!
ATEŞTOP TEPKİLİ MOTORLARINI SON HIZLA İŞLETMİŞTİ

DELİ GENCİN HESAPSIZ SAVURDUĞU MERMİLERDEN HİÇ BİRİ ATEŞTOP'A GELMİYORDU...
GÜVENLİK KEMERLERİNİZİ TAKIN! ROD SNAYDER BİZE SALDIRIYOR!
SONUNDA ROD YENİLGİYİ KABUL ETTİ.
ONUNLA BAŞA ÇIKAMIYACAĞIMI ANLADIM...
STİF, GÜZEL BİR MANEVRA İLE ATEŞTOP'U YEDEK KISMIYLA BİRLEŞTİRMEYİ BAŞARMIŞTI...
AKLINI BAŞINA TOPLA, SNAYDER. SENİN BU YAPTIĞIN DELİLİK. İŞTE TAVŞAN ENSELER GİBİ YAKALADIM SENİ!
SON TEHLİKEYİ DE SAVDIK!..
UZAY İSTASYONU YARDIM GEMİSİNDEN ATEŞTOP'A: BİRŞEYE İHTİYACINIZ VAR MI?
761
HAYIR, BİZ SAĞ SALİM İSTASYONA DÖNEBİLECEK DURUMDAYIZ. SİZE ELEKTROD 909'U GETİRMEK KALIYOR.
BİRAZ SONRA ATEŞTOP İSTASYONDA
KRAVİTZ'LE ZİNNERMAN DİSİPLİN KURULUNA VERİLDİ...
KARAR: RÜTBELERİ BİRİNCİ SINIF AKADEMİ ÖĞRENCİLİ-
ROD SNAYDER ASKERÎ MAHKEMEYE VERİLDİ...
KARAR: ON YIL HAPİS.
STİF, MAT, VENÜS TELEVİZYON KARŞISINDA...
İŞTE BİZİMKİLER
RİCA EDERİM KAPAT ŞUNU.
BU MACERANIN BİTTİĞİNE ÇOK MEMNUN OLDUM.
ŞİMDİ UZAY İSTASYONUNDAN ALDIĞIMIZ EN SON HABERİ VERİYORUZ. ELEKTROD 909 YERYÜZÜNE GETİRİLMİŞTİR.
BEN DE STİV.

GOLD KEY
10108-401
STEVE ZODIAC
STILL ONLY 12¢
STEVE ZODIAC
AND THE FIREBALL XL5
© 1963, INDEPENDENT TELEVISION CORPORATION
A lifeless planet becomes the nerve center of an invasion force headed for Earth!

A
B
C
D
E
F
G
H
K
L
M
N
O
XL5
1
2
3
4
5
6
7
8
9
10
11
12
13
14
15
16
17
18
XL5

GERRY ANDERSON'S
FIREBALL
XL5
Zamangezgini
ATESTOP
MEÇHUL DÜŞMAN
ATESTOP
TEHLİKELİ GÖREV
Doğan Kardeş
CENTURY 21
GERRY ANDERSON
H. NOBLE
FIREBALL XL5
SAYI
2
SERÜVEN BİRDEN
ATESTOP
XL5